ЕВРОПЕЙСКИ СЪЮЗ
ЕВРОПЕЙСКИ ФОНД ЗА РЕГИОНАЛНО РАЗВИТИЕ
ИНВЕСТИРАМЕ ВЪВ БЪДЕЩЕТО ВИ

БЪЛГАРСКО ПРАВИТЕЛСТВО

ПРИРОДЕН ПАРК „РУСЕНСКИ ЛОМ"

Дирекция на Природен парк „РУСЕНСКИ ЛОМ"
ОБЛАСТ РУСЕ

ПЛАН ЗА УПРАВЛЕНИЕ 2020-2030 г.

КАРТА № 16

ПРИРОДНИ МЕСТООБИТАНИЯ, СЪГЛАСНО ПРИЛОЖЕНИЕ N°1 НА ЗБР

Мащаб 1 : 10 000

Project co-funded by
the European Union
and National Funds of
the participating countries.

www.interregrobg.eu

The content of this material does not necessarily represents the official position of the European Union.

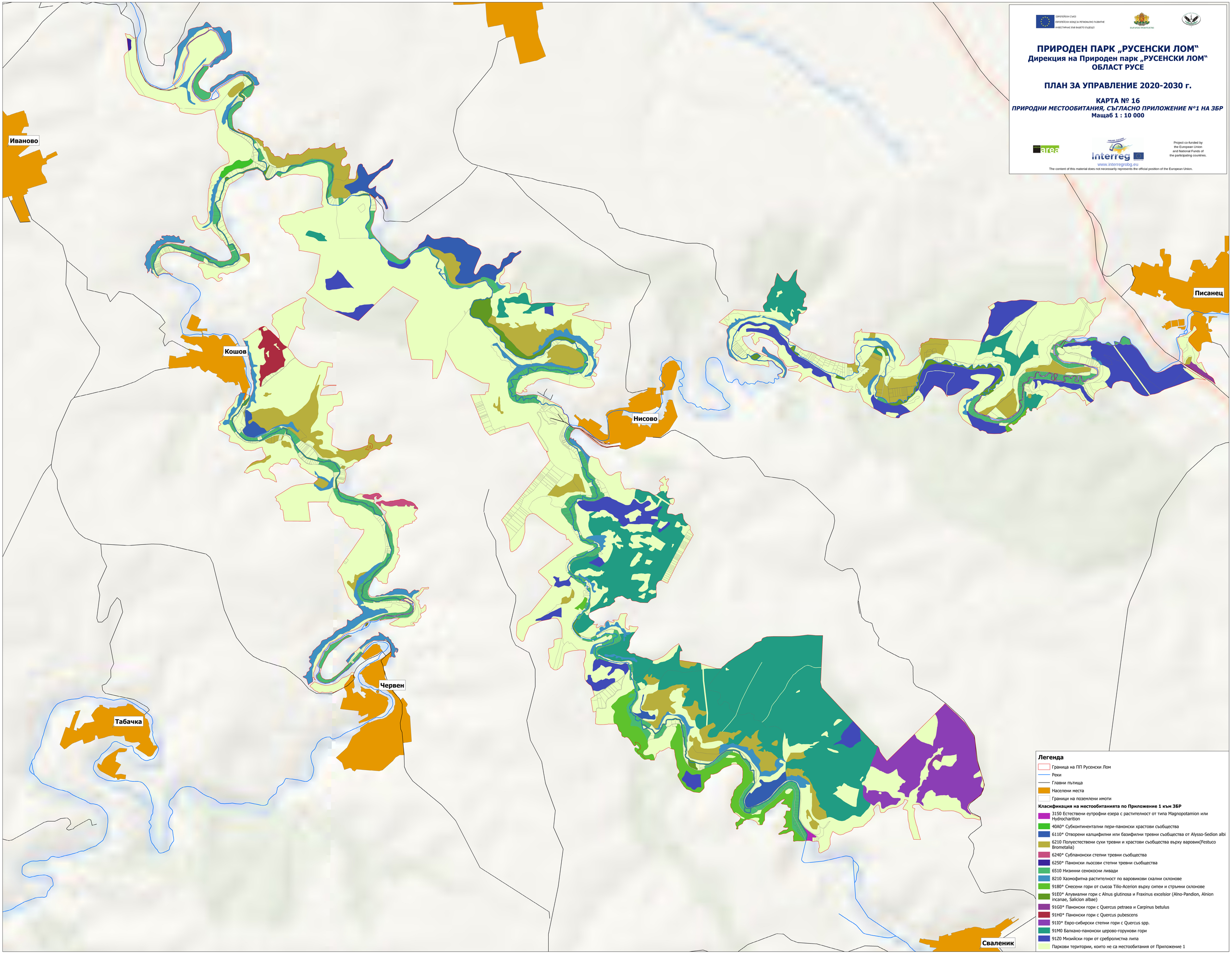

Легенда

- Граница на ПП Русенски Лом
- Реки
- Главни пътища
- Населени места
- Граници на поземлени имоти

Класификация на местообитанията по Приложение 1 към ЗБР

- 3150 Естествени еутрофни езера с растителност от типа Magnopotamion или Hydrocharition
- 40A0* Субконтинентални пери-панонски храстови съобщества
- 6110* Отворени калцифилни или базифилни тревни съобщества от Alysso-Sedion albi
- 6210 Полуестествени сухи тревни и храстови съобщества върху варовик(Festuco Brometalia)
- 6240* Субпанонски степни тревни съобщества
- 6250* Панонски льосови степни тревни съобщества
- 6510 Низинни сенокосни ливади
- 8210 Хазмофитна растителност по варовикови скални склонове
- 9180* Смесени гори от съюза Tilio-Acerion върху сипеи и стръмни склонове
- 91E0* Алувиални гори с Alnus glutinosa и Fraxinus excelsior (Alno-Pandion, Alnion incanae, Salicion albae)
- 91G0* Панонски гори с Quercus petraea и Carpinus betulus
- 91H0* Панонски гори с Quercus pubescens
- 91I0* Евро-сибирски степни гори с Quercus spp.
- 91M0 Балкано-панонски церово-горунови гори
- 91Z0 Мизийски гори от сребролистна липа
- Паркови територии, които не са местообитания от Приложение 1